CECPAM
CENTRO DE CUIDADOS PALIATIVOS DE MÉXICO

Junta de Asistencia Privada

Centro de Cuidados Paliativos de México, I.A.P.

INFORME ANUAL DE ACTIVIDADES

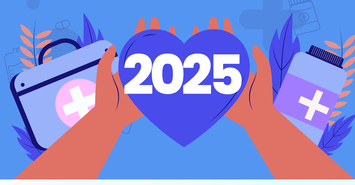

CONTENIDO

1. Mensaje de nuestra directora
2. Patronato
3. Directores
4. ¿Quiénes somos?
5. 20 Años de servicio ininterrumpido
6. Visitas domiciliarias
7. CECPAM Morelos
8. Terapia de respiro emocional
9. Tanatología
10. Enseñanza
11. Transparencia y rendición de cuentas
12. Nuestros logros
13. Nuestras actividades
14. Participación en programas y medios
15. Redes sociales
16. Agradecimientos

MENSAJE DE NUESTRA DIRECTORA:

Me es grato compartir con ustedes palabras que resumen, por un lado, veinte años de experiencia y trabajo constante y por el otro, diez años de la suma de esfuerzos y voluntades férreas que han mantenido vivo un proyecto que nació como un sueño colectivo, pero que ahora se erige como un monumento al trabajo colaborativo y la dignidad humana.

Han pasado veinte años desde que el sueño se convirtió en realidad; el Centro de Cuidados Paliativos de México, I.A.P. ha proporcionado atención domiciliaria de manera ininterrumpida a pacientes y a sus familias, acompañándolos en largos procesos donde el miedo, la incertidumbre y el abandono entretejen el entramado perfecto para el desarrollo de factores de riesgo emergentes y la violación de derechos humanos en materia de salud.

Se dice fácil en una simple frase "veinte años de trabajo ininterrumpido", sin embargo, es el resultado de la suma de esfuerzos y voluntades que en diferentes momentos se unieron a una causa social creando su propio sentido de pertenencia e identidad.

En el ámbito de las organizaciones civiles, veinte años son el reflejo de un trabajo exitoso, que se apega a nuestros principios institucionales, a nuestra misión, visión y valores, siguiendo el modelo de intervención CECPAM.

Por lo anterior, quiero agradecer a todos aquellos que han hecho posible este logro: a mis directores de área que apuntalan a la dirección general, al patronato por su confianza y orientación, a las fundaciones y donantes que nos sostienen económicamente, a los médicos y jefes de servicio de cuidados paliativos de los hospitales que nos confían a sus pacientes, al Seminario de la Globalidad de Cuidados Paliativos por permitir a sus egresados de la Facultad de Medicina y de Psicología de la UNAM que realicen su servicio social y formen parte de la memoria colectiva de quienes conformamos CECPAM.

CECPAM es grande por su gente: por los médicos, enfermeros, psicólogos, tanatólogos, trabajadores sociales, personal administrativo, voluntarios, donantes y familias; este equipo interdisciplinario, modelo que sostenemos y que pone al paciente y a su familia en el centro, es la columna vertebral de nuestro servicio integral.

Bajo el cargo de la Dirección General, diez años me han permitido apreciar que CECPAM es mucho más que los muros que nos rodean; CECPAM somos todos nosotros, es el resultado de la suma de voluntades, esfuerzos, compromisos y una enorme convicción por generar un cambio, cualidades propias de todos los que colaboramos en este titánico proyecto. Cada paso que se ha dado ha sido un paso conjunto con el compromiso de honrar el derecho humano a la salud, "Para no morir antes de morir, Cuidados Paliativos".

Mtra. Luz Elena Olaiz Cortina

Directora General
Centro de Cuidados Paliativos de México, I.A.P.
Ciudad de México, 2025

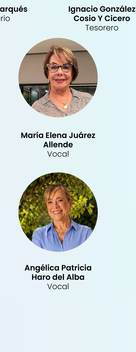

PATRONATO

Rodrigo Soto Solís
Presidente

Raúl Cruz Marqués
Secretario

Ignacio González Cosío Y Cicero
Tesorero

Michelle Charlotte Emilienne Coulon Herbelin
Vocal

María Elena Juárez Allende
Vocal

Guadalupe Isaura Álvarez Gándara
Vocal

Angélica Patricia Haro del Alba
Vocal

DIRECTORES

Luz Elena Olaiz Cortina
Directora General

Jorge Alberto Neri Lugo
Director Asistencial

Margarita Ramos Porras
Directora Administrativa

Gladys Villanueva Escalante
Directora de Enseñanza

Salvador Sánchez Anaya
Director de Vinculación

Cecilia Ramos Porras
Coordinadora de Tanatología

¿QUIÉNES SOMOS?

Somos una Institución de Asistencia Privada sin fines de lucro, dedicada a brindar cuidados paliativos domiciliarios a niños, adultos y adultos mayores dependientes que atraviesan por un proceso de enfermedad crónica o amenazante para la vida y a sus cuidadores.

Al ofrecer cuidados paliativos de una manera profesional y compasiva, ayudamos a los pacientes a sentirse mejor, controlar los síntomas independientemente de la enfermedad, situación socioeconómica y cultural, para que tengan la posibilidad de enfrentar ese momento con la mayor dignidad y calidad de vida posibles.

20 AÑOS DE SERVICIO ININTERRUMPIDO

VISITAS DOMICILIARIAS

138 HOMBRES

604 PACIENTES EN TOTAL

278 MUJERES

188 PEDIÁTRICOS

NUESTRO ALCANCE:

16 ALCALDÍAS CDMX

41 MUNICIPIOS EDO. DE MÉX.

3,715 VISITAS EN TOTAL

CECPAM MORELOS

PACIENTES 108

MUNICIPIOS 12

VISITAS DOMICILIARIAS REALIZADAS 808

CECPAM

TERAPIA DE RESPIRO EMOCIONAL

PACIENTES
209

SERVICIOS
1385

BECADOS
96

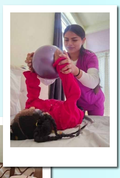

CECPAM

TANATOLOGÍA

ADULTOS

415 PACIENTES

813 FAMILIARES

PEDIÁTRICOS

247 PACIENTES

299 FAMILIARES

INTERVENCIÓN EN DUELO

168 FAMILIARES DE PACIENTES EXTERNOS

662 PACIENTES EN TOTAL

1,280 FAMILIARES EN TOTAL

CECPAM

ENSEÑANZA

1. Curso "Profesionalización del cuidador primario.

SESIONES	HORAS	ALUMNOS	EGRESADOS
16	80	32	25

2. Curso "Profesionalización del cuidador primario en atención geriátrica."

SESIONES	HORAS	ALUMNOS	EGRESADOS
16	80	27	20

3. Taller "Cuidados de la piel"

SESIONES	HORAS	ALUMNOS	EGRESADOS
6	30	21	17

4. Taller "Cuidados de personas con enfermedades neurológicas"

SESIONES	HORAS	ALUMNOS	EGRESADOS
4	20	23	20

5. Taller "Educación financiera"

SESIONES	HORAS	ALUMNOS	EGRESADOS
6	30	24	20

CIFRAS TOTALES

SESIONES
48

HORAS
240

ALUMNOS
127

EGRESADOS
102

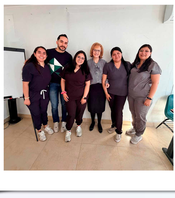

TRANSPARENCIA Y RENDICIÓN DE CUENTAS

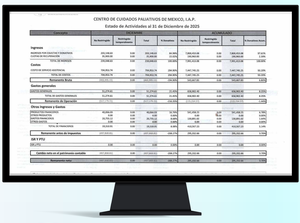

CENTRO DE CUIDADOS PALIATIVOS DE MEXICO, I.A.P.
Estado de Actividades al 31 de Diciembre de 2025

CONCEPTOS	RECURSOS							
	No Restringido	Restringido Temporalmente	Total	% Variación	No Restringido	Restringido Temporalmente	Total	% Variación Total
Ingresos								
INGRESOS POR DONATIVOS TÉMPORAL	455,199.00	0.00	455,199.00	40.00%	1,000,000.00	0.00	1,000,000.00	97.32%
INGRESOS POR DONATIVOS	1,000,000.00	0.00	1,000,000.00	97.32%	455,199.00	0.00	455,199.00	44.30%
Total de Ingresos	1,455,199.00	0.00	1,455,199.00	141.63%	1,455,199.00	0.00	1,455,199.00	141.63%
Costos								
COSTOS DIRECTOS OPERATIVOS	1,067,951.78	0.00	1,067,951.78	104.00%	1,067,951.78	0.00	1,067,951.78	103.97%
Total de Costos	1,067,951.78	0.00	1,067,951.78	104.00%	1,067,951.78	0.00	1,067,951.78	103.97%
Remanente Bruto	387,247.22	0.00	387,247.22	37.69%	387,247.22	0.00	387,247.22	37.69%
Gastos generales								
GASTOS GENERALES	343,819.00	0.00	343,819.00	33.47%	343,819.00	0.00	343,819.00	33.47%
Total de Gastos generales	343,819.00	0.00	343,819.00	33.47%	343,819.00	0.00	343,819.00	33.47%
Remanente de Operación	43,428.22	0.00	43,428.22	4.23%	43,428.22	0.00	43,428.22	4.23%
Otros Ingresos y Gastos								
OTROS INGRESOS	50,000.00	0.00	50,000.00	48.70%	141,149.25	0.00	141,149.25	13.74%
OTROS INGRESOS	91,149.25	0.00	91,149.25	8.87%	50,000.00	0.00	50,000.00	4.87%
OTROS GASTOS	0.00	0.00	0.00	0.00%	0.00	0.00	0.00	0.00%
Total de Otros Ingresos y Gastos	141,149.25	0.00	141,149.25	13.74%	191,149.25	0.00	191,149.25	18.61%
Remanente antes de Impuestos	184,577.47	0.00	184,577.47	17.97%	234,577.47	0.00	234,577.47	22.84%
ISR Y PTU								
ISR y PTU	0.00	0.00	0.00	0.00%	0.00	0.00	0.00	0.00%
Cambio neto en el patrimonio ganado	184,577.47	0.00	184,577.47	17.97%	234,577.47	0.00	234,577.47	22.84%
Remanente neto	184,577.47	0.00	184,577.47	17.97%	234,577.47	0.00	234,577.47	22.84%

NUESTROS LOGROS

1. **Un 97%** de aumento en el donativo de Nacional Monte de Piedad en el área de Trabajo Digno y seguimos como institución invitada en el área de Trabajo Digno con el proyecto:

   "Cuidando mi proyecto de vida"

2. Eficiencia terminal de los asistentes a los cursos **80%**

3. Incremento del **15%** de asistentes a los cursos en comparación con el 2024.

4. Nuestros resultados evaluados por Nacional Monte de Piedad fueron evaluados con alto nivel de desempeño.

5. Publicación para el Seminario de Estudios sobre la Globalidad en Cuidados Paliativos de la UNAM:

   "El proceso que enfrentan las madres ante la enfermedad y muerte de sus hijos".

6. Reconocimiento **CONFIO**, Modelos de transparencia y buenas prácticas 2025-2027.

7. Alianza con el Hospital Infantil de México Federico Gómez para **llevar atención domiciliaria en cuidados paliativos pediátricos.**

CECPAM
CENTRO DE CUIDADOS PALIATIVOS DE MÉXICO

HOSPITAL INFANTIL DE MÉXICO FEDERICO GOMEZ

8. Continuamos siendo **institución sede** para servicio social de **médicos pasantes de la Facultad de Medicina de la UNAM.**

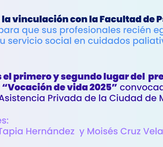

Contamos con 25 pasantes

9. Iniciamos **la vinculación con la Facultad de Psicología de la UNAM** para que sus profesionales recién egresados realicen su servicio social en cuidados paliativos.

10. **Ganamos el primero y segundo lugar del premio al cuidador "Vocación de vida 2025"** convocado por la Junta de Asistencia Privada de la Ciudad de México.

    Ganadores:
    Berenice Tapia Hernández y Moisés Cruz Velazco

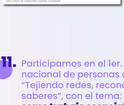

11. Participamos en el 1er. Encuentro nacional de personas cuidadoras "Tejiendo redes, reconociendo saberes", con el tema: **"El cuidado como trabajo esencial y no reconocido".**

NUESTRAS ACTIVIDADES

1. Realizacion del **Foro "Cuidados Paliativos Domiciliarios, ejemplo de atención Humanista"**

   Asistentes **82**

   FORO 2025
   CUIDADOS PALIATIVOS DOMICILIARIOS, EJEMPLO DE ATENCIÓN HUMANISTA

   Premiación literaria: Mi experiencia en CECPAM (Rotantes del servicio social de la Facultad de Medicina UNAM)

- **CECPAM forma parte del Seminario de Estudios sobre la Globalidad**, de la Facultad de Medicina de la UNAM.

FACULTAD DE MEDICINA UNAM
SEMINARIO DE ESTUDIOS SOBRE LA GLOBALIDAD

3. **Café con Catrina**
Realizamos esta singular tertulia en marzo, junio, septiembre y octubre.

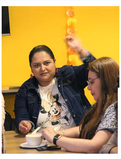

4. **Bazar con causa**
Realizado del 27 al 30 de noviembre.

PARTICIPACIONES EN PROGRAMAS Y MEDIOS

1.
12 de agosto
Participamos en el programa: **Diálogos en Confianza** en Canal 11, con el tema del programa: **"Mi hijo tiene una enfermedad terminal".**

2. 12 de septiembre de 2025
Realizamos una participación sobre el cuidado de **CECPAM en #10MinutosXlaPaz,** que pertenece a la Institución de Asistencia Privada Somos Hermanos.

3.
7 de noviembre
Participamos en el programa"**Súmate a una causa" con Maru López.**

PRESENCIA DIGITAL

Centro de Cuidados Paliativos de México, IAP

centrodecuidadospaliativos

CENTRO DE CUIDADOS PALIATIVOS DE MÉXICO, I.A.P

@cecpam

@cecpamiap1808

www.cecpam.org

En el 2025 aumentó la presencia digital y el crecimiento en redes sociales fortaleciendo la presencia de CECPAM de manera online.

AGRADECIMIENTOS

Fundación Carlos Slim · Río Arronte Fundación · Nacional Monte de Piedad · Fundación PEPE · teva · Home Runs · Fundación Tsuru · SSG · Seminario de Estudios Generales · Universidad La Salle México · Centro Médico ABC · Hospital General de México Dr. Eduardo Liceaga · Fundación CCB comparte · confio · Va por ti Fundación · Salvati · Cemefi · Fundación Gaud A.C. · Fundación de Cáncer de Mama · ALCPI Asociación Latinoamericana de Cuidados Paliativos · El Centro de Las Angel I.A.P. · Yes chili editorial · IPC Impresos Publicitarios y Comerciales SA de CV · CHILL PILL Creative Solutions

GRACIAS